

Tanggal Peluncuran	
03-Nov-17	
Mata Uang	
Rupiah	
Bank Kustodian	
Standard Chartered Bank	
Nilai Aktiva Bersih / unit	
Rp. -	
Jumlah Dana Kelolaan	
Rp. 0 Miliar	
Kebijakan Investasi	
Saham	0 %
Efek bersifat Utang	80 - 100%
Pasar Uang	0 - 20%
Periode Penilaian	
Harian	
Minimum Pembelian	
Rp 5,000,000,-	
Biaya Pembelian	
Maks. 2%	
Biaya Penjualan	
Tidak ada	
Biaya Bank Kustodian	
Maks. 0.25% pa	
Biaya Manajemen	
Maks. 3% pa	
Risiko	
<ul style="list-style-type: none"> • Risiko Kredit • Risiko Pelunasan Lebih Awal • Risiko Perubahan Peraturan • Risiko Pembubaran dan Likuidasi • Risiko Likuiditas • Risiko Tingkat Suku Bunga • Risiko Pasar • Risiko Industri • Risiko Nilai Tukar 	
Klarifikasi Risiko	
Rendah	Tinggi

Profil Perusahaan

PT Danareksa Investment Management (DIM) merupakan anak perusahaan dari PT Danareksa (Persero) dan PT Bank Rakyat Indonesia (Persero), Tbk. Didirikan pada tahun 1992 sebagai pelopor Reksa Dana pertama di Indonesia, DIM secara konsisten berhasil membangun reputasi jangka panjang yang baik di Industri Manajer Investasi yang mengelola portofolio efek, baik dalam bentuk Reksa Dana, Kontrak Pengelolaan Dana maupun Investasi Alternatif. PT Danareksa Investment Management telah memperoleh izin sebagai Manajer Investasi berdasarkan Surat Keputusan Ketua BAPPEPAM Nomor KEP-27/PM-MI/1992 tanggal 9 Oktober 1992.

Tujuan Investasi

Danareksa Proteksi 48 bertujuan untuk memberikan proteksi sebesar 100% (seratus persen) terhadap pokok investasi yang akan dicapai secara keseluruhan pada Tanggal Pelunasan Akhir dengan memperoleh tingkat pengembalian yang stabil dan terukur serta memperoleh likuiditas melalui pembagian hasil investasi secara periodik.

Alokasi Aset

Obligasi	0,00%
Saham	0,00%
Pasar Uang	0,00%

Alokasi Sektor

Obl. Pemerintah	0,00%
Infrastruktur	0,00%
Keuangan	0,00%
Pertanian	0,00%
Barang Konsumsi	0,00%
Perdagangan, Jasa & Inv.	0,00%
Pertambangan	0,00%
Ind. Lain-lain	0,00%
Ind. Dasar & bhn kimia	0,00%

Underlying Asset

EBA Jasa Marga	0,00%
----------------	-------

Kinerja

	1 Bulan	3 Bulan	6 Bulan	YTD	1 Tahun	3 Tahun	5 Tahun	Sejak Peluncuran
Danareksa Proteksi 48	0,00%	-100,00%	-100,00%	-100,00%	-100,00%	-100,00%	#N/A	-100,00%

* Kinerja NAB sejak tanggal 03 November 2017

Kinerja Sejak Peluncuran

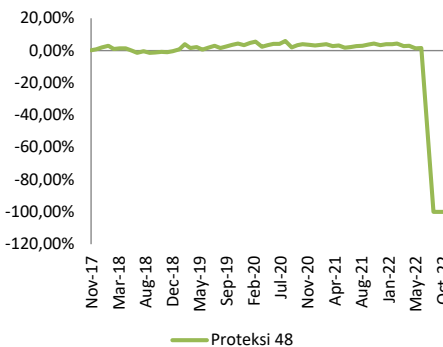

Kinerja Bulanan

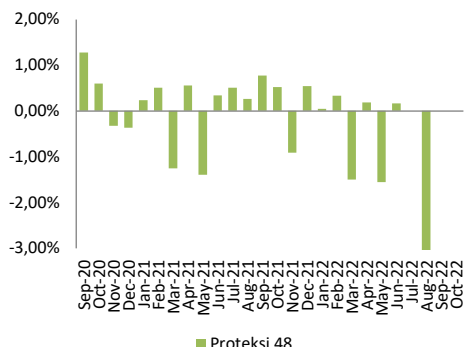

Untuk informasi menyeluruh dan dokumen prospektus, kunjungi laman <http://danareksainvestment.co.id/> lalu pilih produk Reksa Dana

Sesuai peraturan Otoritas Jasa Keuangan yang berlaku, konfirmasi transaksi pembelian Unit Pernyataan, pengalihan investasi dan penjualan kembali Unit Pernyataan baik yang dikirimkan melalui media elektronik maupun berbentuk surat, merupakan bukti kepemilikan Unit Pernyataan yang sah yang diterbitkan dan dikirimkan oleh Bank Kustodian kepada Pemegang Unit Pernyataan. Pemegang Unit Pernyataan yang memiliki fasilitas AKSES dapat melihat kepemilikan Reksa Dana melalui laman <https://akses.ksei.co.id/>

DISCLAIMER

INVESTASI MELALUI REKSA DANA MENDUNGKUP RISIKO. SEBELUM MEMUTUSKAN BERINVESTASI, CALON INVESTOR WAJIB MEMBACA DAN MEMAHAMI PROSPEKTUS. KINERJA MASA LALU TIDAK MENJAMIN / MENCERMINKAN INDIKASI KINERJA DI MASA YANG AKAN DATANG. OTORITAS JASA KEUANGAN TIDAK MEMBERIKAN PERNYATAAN MENYETUJUI ATAU TIDAK MENYETUJUI EFEK INI, TIDAK JUGA MENYATAKAN KEBENARAN ATAU KECUKUPAN ISI PROSPEKTUS REKSA DANA INI. SETIAP PERNYATAAN YANG BERTENTANGAN DENGAN HAL-HAL TERSEBUT ADALAH PERBUATAN MELANGGAR HUKUM.

Reksa dana merupakan produk Pasar Modal dan bukan produk yang diterbitkan oleh Agen Penjual/Perbankan. Agen Penjual Efek Reksa Dana tidak bertanggung jawab atas tuntutan dan risiko pengelolaan portofolio reksa dana yang dilakukan oleh Manajer Investasi.

Ringkasan informasi produk ini tidak menggantikan Prospektus Reksa Dana dan disiapkan oleh PT. Danareksa Investment Management hanya untuk kebutuhan informasi dan bukan merupakan suatu bentuk penawaran untuk membeli atau permintaan untuk menjual. Seluruh informasi yang terkandung pada dokumen ini disajikan dengan benar. Apabila perlu, investor disarankan untuk meminta pendapat profesional sebelum mengambil keputusan berinvestasi. Kinerja masa lalu tidak serta-merta menjadi petunjuk untuk kinerja di masa mendatang, dan bukan juga merupakan perkiraan yang dibuat untuk memberikan indikasi mengenai kinerja atau kecenderungannya di masa mendatang.

PT. Danareksa Investment Management selaku Manajer Investasi terdaftar dan diawasi oleh OJK.



Informasi Manajer Investasi

Telepon : 1-500-688 (tekan 2 untuk DIM)
 Website : reksadana.danareksaonline.com
 Instagram : reksadana_danareksa