

# REKSA DANA INSIGHT RENEWABLE ENERGY FUND

Pendapatan Tetap

30-Jun-2020



Transforming Investment into Social Impact

<b>Tanggal Efektif RD</b>	22-Jun-2011
<b>No. Surat Pernyataan Efektif</b>	S-6219/BL/2011
<b>Tanggal Peluncuran</b>	22-Jun-2011
<b>Mata Uang RD</b>	IDR
<b>Harga Unit (NAB/Unit)</b>	1.743,3596
<b>Total Nilai Aktiva Bersih</b>	Rp 56.235.720.882,05
<b>Minimum Investasi Awal</b>	Rp 100.000,00
<b>Jumlah Unit Yang Ditawarkan</b>	1,000,000,000.00 UP
<b>Periode Penilaian</b>	Harian
<b>Biaya Pembelian</b>	Maksimum 1 %
<b>Biaya Penjualan Kembali</b>	Maksimum 1 %
<b>Biaya Pengalihan</b>	Maksimum 0 %
<b>Biaya Manajemen Fee</b>	Maksimum 0,825 %
<b>Biaya Kustodian</b>	Maksimum 0,375 %
<b>Nama Bank Kustodian</b>	Bank Negara Indonesia Tbk
<b>Kode ISIN</b>	IDN000116902
<b>Dana Kegiatan Sosial (CSR)</b>	Maksimum 25% dari MI Fee
<b>Akumulasi Dana CSR</b>	3,547,871,064.98

**Risiko Investasi:**

- Risiko Likuiditas
- Risiko Pembubaran dan Likuidasi
- Risiko Penurunan Nilai Investasi
- Risiko Perubahan Kondisi Ekonomi dan Politik
- Risiko Wanprestasi
- Risiko Nilai Tukar Mata Uang
- Risiko Perubahan Peraturan

**Klasifikasi Risiko:**



**Keterangan Risiko:**

**Keterangan Tabel:**

Reksa Dana menghasilkan return tertinggi pada bulan Jun-2020 dengan 041%, sedangkan terendah pada bulan Feb-2016 dengan 001%

**Kinerja Reksa Dana Sejak Diluncurkan**

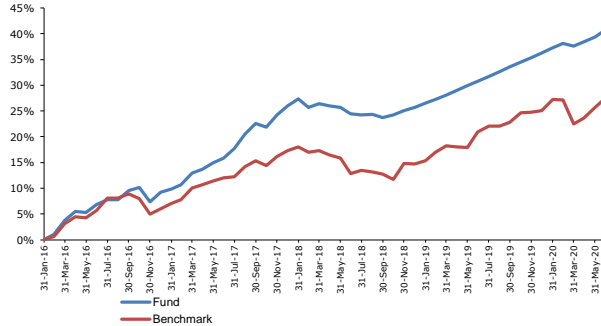

**Kinerja Bulanan Dalam 5 Tahun Terakhir**

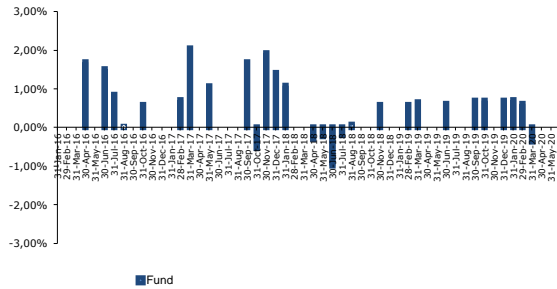

**Manajer Investasi:**

PT Insight Investments Management (IIM) didirikan untuk selalu mengedepankan prinsip Socially Responsible Investing dengan mengalokasikan sebagian dana program untuk sosial kemanusiaan, keagamaan, pendidikan dan lingkungan hidup serta turut mendukung tercapainya Sustainability Development Goals (SDG) di Indonesia. IIM mendapatkan Ijin sebagai Manajer Investasi pada 26 Agustus 2004 melalui SK Ketua Bapepam Nomor: Kep-08/PM/MI/2004 dan Ijin sebagai Penasihat Investasi dari Dewan Komisiner Otoritas Jasa Keuangan (OJK) dengan Nomor: KEP-69/D.04/2017 pada 29 Desember 2017.

**Tujuan Investasi:**

Memberikan hasil investasi yang optimal melalui investasi pada Efek bersifat ekuitas dan dapat berinvestasi pada Efek bersifat utang atau instrumen pasar uang dengan tetap memperhatikan ketentuan pada kebijakan investasi, serta memberikan kesempatan kepada Pemegang Unit Penyertaan untuk berkontribusi dalam menunjang Kegiatan Sosial Kemanusiaan dan/atau Sosial Keagamaan.

**Kebijakan Investasi:**

Efek Utang	80% - 100%
Pasar Uang	0% - 20%

**10 Efek Terbesar\*:**

- OBL BKLJT I PP PROPERTI THP I TH 2018 SR A
- OBL BKLJT I SEMEN INDONESIA THP II TH 2019 SR A
- OBL BKLJT I TELKOM THP I TH 2015 SR D
- OBL BKLJT II ADHI KARYA THP II TH 2019 SR B
- OBL BKLJT II PTPP THP I TH 2018 SR A
- OBL BKLJT INDONESIA EXIMBANK IV THP VIII TH 2019 SR C
- OBL IV BANK LAMPUNG TH 2017
- OBLIGASI BERKELANJUTAN I INDAH KIAT PULP & PAPER TAHUN I TAHUN 2020 SERI A
- SUK IRRH BKLJT I TIMAH THP II TH 2019
- SUK IRRH I ANGKASA PURA I TH 2016 SR B

\*urutan berdasarkan abjad

**Kinerja Reksa Dana:**

	YTD	1 Bulan	3 Bulan	6 Bulan	1 Tahun	3 Tahun	5 Tahun	Sejak Peluncuran
Fund	3,28%	1,01%	2,30%	3,28%	7,66%	21,44%	0,00%	40,75%
Benchmark *	1,91%	1,39%	4,11%	1,91%	5,45%	13,81%	0,00%	27,48%
Kinerja Tertinggi	Jun-2020	40,75%						
Kinerja Terendah	Feb-2016	1,09%						

\* Infovesta Fixed Income Fund Index

**Profil Bank Kustodian:**

BNI telah memperoleh persetujuan dari Badan Pengawas Pasar Modal untuk menjalankan usaha sebagai kustodian di bidang pasar modal sebagaimana ternyata dari Surat Keputusan Ketua Badan Pengawas Pasar Modal Nomor Kep-162/PM/1991 tanggal 9 Desember 1991.

Akses Prospektus untuk informasi yang lebih dalam dan menyeluruh, dapat dilihat pada website PT Insight Investments Management [www.insight.id](http://www.insight.id)

Surat atau Bukti Konfirmasi Pembelian, Penjualan Kembali, dan Pengalihan Reksa Dana merupakan bukti hukum yang sah atas Kepemilikan Reksa Dana yang diterbitkan dan dikirimkan oleh Bank Kustodian. Dalam hal telah terdapat fasilitas Acuan Kepemilikan Sekuritas (AKSES) Pemegang Unit Penyertaan dapat melihat kepemilikan Reksa Dana melalui alamat <https://akses.ksei.co.id/>

**Disclaimer:**

INVESTASI MELALUI REKSA DANA MENGANDUNG RISIKO. SEBELUM MEMUTUSKAN BERINVESTASI, CALON INVESTOR WAJIB MEMBACA DAN MEMAHAMI PROSPEKTUS. KINERJA MASA LALU TIDAK MENJAMIN/MENCERMINKAN INDIKASI KINERJA DI MASA YANG AKAN DATANG. OTORITAS JASA KEUANGAN TIDAK MEMBERIKAN PERNYATAAN MENYETUJUI ATAU TIDAK MENYETUJUI EFEK INI, TIDAK JUGA MENYATAKAN KEBENARAN ATAU KECUKUPAN ISI PROSPEKTUS REKSA DANA INI. SETIAP PERNYATAAN YANG BERTENTANGAN DENGAN HAL-HAL TERSEBUT ADALAH PERBUATAN MELANGGAR HUKUM.

Reksa Dana merupakan produk Pasar Modal dan bukan produk yang diterbitkan oleh Agen Penjual/Perbankan. Agen Penjual Efek Reksa Dana tidak bertanggung jawab atas tuntutan dan risiko pengelolaan portofolio Reksa Dana yang dilakukan oleh Manajer Investasi. Ringkasan informasi produk ini tidak menggantikan Prospektus Reksa Dana dan disiapkan oleh PT Insight Investments Management hanya untuk kebutuhan informasi dan bukan merupakan suatu bentuk penawaran untuk membeli atau permintaan untuk menjual. Seluruh informasi yang terkandung pada dokumen ini disajikan dengan benar. Apabila diperlukan, investor disarankan untuk meminta pendapat profesional sebelum mengambil keputusan berinvestasi. PT Insight Investments Management selaku Manajer Investasi terdaftar dan diawasi oleh Otoritas Jasa Keuangan (OJK).