

# Batavia Dana Saham

28 Maret 2014

Reksa Dana Saham

## Profil Manajer Investasi

PT. Batavia Prosperindo Aset Manajemen (Batavia) didirikan pada bulan Januari 1996 dan mendapatkan ijin sebagai Manajer Investasi dari Badan Pengawas Pasar Modal dan Lembaga Keuangan (BAPEPAM-LK) pada bulan Juni 1996 dengan No. KEP-03/PM/MI/1996. Untuk pertama kalinya, Batavia menerbitkan reksa dana di bulan September 1996 dan selanjutnya menerbitkan berbagai macam produk yang memiliki portofolio serta performa berkualitas yaitu Reksa Dana Pasar Uang, Reksa Dana Pendapatan Tetap, Reksa Dana Campuran, Reksa Dana Saham, Reksa Dana Terproteksi, Reksa Dana Penyertaan Terbatas serta perjanjian pengelolaan dana bilateral. Dana kelolaan Batavia pada bulan Maret 2014 sebesar Rp.13,64 triliun yang terdiri dari dana-dana individu dan institusi, seperti dana pensiun, yayasan serta korporasi.

## Tujuan Investasi

Batavia Dana Saham bertujuan mendapatkan kenaikan modal dalam jangka panjang dengan mengutamakan investasi pada saham perusahaan berkapitalisasi pasar besar yang terdaftar di Bursa Efek Indonesia.

## Kebijakan Investasi

Setara Kas	0 % - 20 %
Pasar Uang	0 % - 20 %
Saham	80 % - 100 %

## Portofolio Reksa Dana

Pasar Uang	8.45%
Saham	91.55%

## Kepemilikan Saham Terbesar

1. BANK RAKYAT INDONESIA [EQUITY]	6.90 %
2. ASTRA INTERNATIONAL [EQUITY]	5.98 %
3. BANK MANDIRI, TBK [EQUITY]	5.79 %
4. GUDANG GARAM [EQUITY]	5.64 %
5. BANK CENTRAL ASIA [EQUITY]	5.04 %

<b>No. KIK</b>	No. 001, 01 November 1996
<b>Tanggal Peluncuran</b>	16 Desember 1996
<b>Mata Uang</b>	Rupiah
<b>Total Nilai Aktiva Bersih</b>	Rp. 954,924,447,458.45
<b>NAB/Unit</b>	49,150.00
<b>Jumlah Outstanding Unit</b>	19,428,779.04
<b>Minimum Investasi</b>	Rp. 1,000,000.00**
<b>Biaya Pembelian</b>	Max. 2.00%
<b>Biaya Penjualan Kembali</b>	Max. 2.00%
<b>Biaya Pengalihan</b>	Max. 0.50%
<b>Biaya Manajemen</b>	Max. 3.00% p.th
<b>Bank Kustodian</b>	Deutsche Bank AG
<b>Biaya Bank Kustodian</b>	Max. 0.20% p.th
<b>Kode ISIN</b>	IDN000022407
<b>Ticker Bloomberg</b>	BIRADSI:IJ

## Kinerja

	YTD	30 Hari	3 Bulan	6 Bulan	1 Tahun	3 Tahun	5 Tahun	Sejak Peluncuran
Batavia Dana Saham	14.91 %	6.48 %	14.91 %	11.08 %	3.55 %	31.87 %	239.26 %	4,815.00 %
Tolok Ukur*	11.56 %	5.20 %	11.56 %	7.79 %	-3.50 %	32.35 %	225.98 %	658.89 %

Bulan Terbaik	April 1997	49.94 %
Bulan Terburuk	Oktober 2008	-27.88 %

### Grafik Kinerja Portofolio

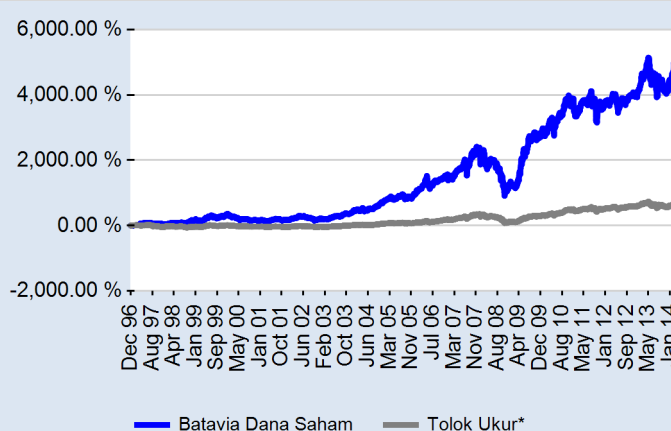

### Grafik Kinerja Bulanan

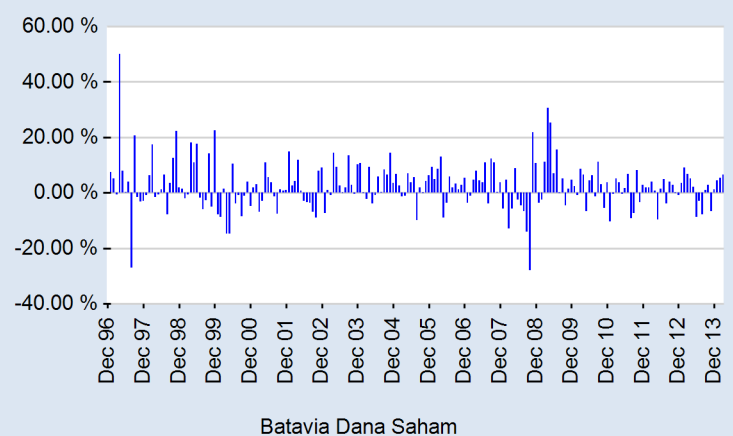

## Penghargaan

Investor Award 2011: Reksa Dana Saham Terbaik kategori kinerja 5 tahun  
 Investor Award 2011: Reksa Dana Saham Terbaik kategori kinerja 7 tahun  
 Investor Award 2012: Reksa Dana Saham Terbaik kategori kinerja 5 tahun  
 Investor Award 2012: Reksa Dana Saham Terbaik kategori kinerja 7 tahun

\* Kinerja IHSG BEI

\*\* Tidak berlaku untuk transaksi melalui Agen Penjual

Untuk lebih rinci, silahkan melihat webpage kami di: [www.bpam.co.id](http://www.bpam.co.id) atau Bloomberg

INVESTASI MELALUI REKSA DANA MENGANDUNG RISIKO. SEBELUM MEMUTUSKAN BERINVESTASI, CALON INVESTOR WAJIB MEMBACA DAN MEMAHAMI PROSPEKTUS. KINERJA MASA LALU TIDAK MENJAMIN/ MENCERMINKAN INDIKASI KINERJA DI MASA YANG AKAN DATANG.

Laporan ini disiapkan oleh PT Batavia Prosperindo Aset Manajemen hanya untuk kebutuhan informasi dan bukan merupakan suatu bentuk penawaran untuk membeli atau permintaan untuk menjual. Seluruh informasi yang terkandung pada laporan ini disajikan dengan sebenar - benarnya namun tidak ada jaminan atas kelengkapan dan keakuratannya, karenanya tidak ada suatu ketergantungan dan juga kewajiban pada laporan ini atas segala kerugian yang timbul. Laporan ini dapat berubah sewaktu - waktu tanpa pemberitahuan terlebih dahulu.