

Mengenai Manajer Investasi

AXA Asset Management Indonesia adalah anak perusahaan 100% dari AXA Grup. AXA grup berdiri sejak 1816 di Paris, Perancis dan kini berkembang menjadi grup asuransi terbesar di dunia dan termasuk Top 25 perusahaan terbesar di dunia (Fortune Global 500, 2012). AXA merupakan pengelola investasi terbesar kedua puluh dengan total dana kelolaan mencapai US\$ 661 miliar per Desember 2011 (P&I Watson Wyatt 500, edisi Oktober 2012). Total dana kelolaan AXA Asset Management Indonesia mencapai Rp 2,57 triliun per Februari 2014. AXA mendapat rating AA- dari S&P dan telah melayani 101 juta nasabah di lebih dari 57 negara dengan jumlah karyawan profesional lebih dari 163.000 orang.

Kinerja Historis

Kinerja sejak Peluncuran

Portofolio	: 3.85%
Kinerja bulanan tertinggi	: 5.35%
	Oct-13
Kinerja bulanan terendah	: -7.99%
	Aug-13

Grafik Kinerja Historis

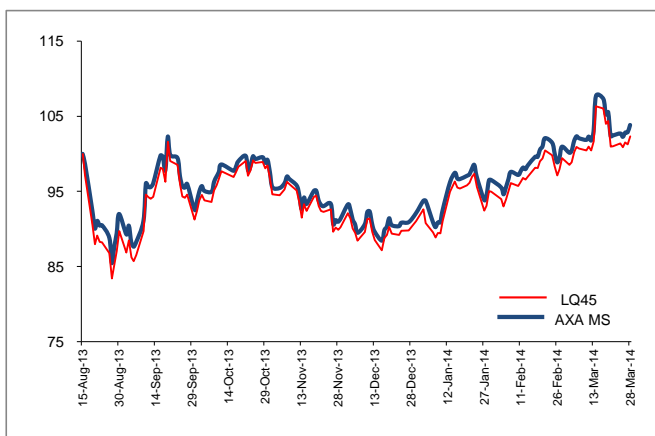

Tujuan Investasi

Memberikan tingkat pertumbuhan modal dalam jangka panjang melalui investasi pada saham - saham berkapitalisasi besar

Alokasi Dana Investasi

Kas & Pasar Uang	5.86%
Saham	94.14%

Top Portfolio Efek

Saham	Bank Central Asia	8.99%
Saham	Astra Internasional	8.80%
Saham	Bank Rakyat Indonesia	8.69%
Saham	Telekomunikasi Indonesia	8.53%
Saham	Bank Mandiri	7.76%
Saham	PT Unilever Indonesia	7.40%
Saham	Perusahaan Gas Negara	4.35%
Saham	PT Semen Indonesia	3.95%
Saham	Bank Negara Indonesia	3.37%
Saham	Gudang Garam Tbk	3.19%

Grafik Perubahan Kinerja Setiap Bulan

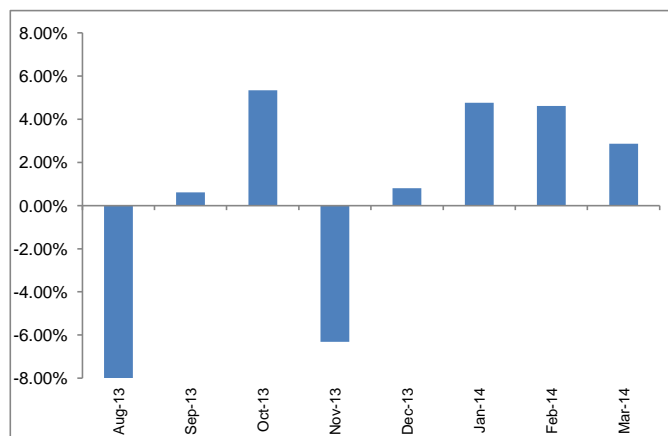

Kinerja Reksa Dana

	1 Bulan	3 Bulan	6 Bulan	1 Tahun	3 Tahun	Sejak Awal Tahun	Sejak Peluncuran
AXA MaestroSaham	2.86%	12.74%	12.18%	N/A	N/A	12.74%	3.85%
LQ45	2.94%	12.43%	12.15%	N/A	N/A	12.43%	2.33%

Informasi Tambahan

Tanggal Peluncuran	: 15 Agustus 2013	Transaksi/Perhitungan NAB	: Harian
Total Dana Kelolaan	: Rp115,460,376,939.80	Biaya Jasa Pengelolaan MI Tahunan	: Maks 1.25%
Mata Uang	: Rupiah	Biaya Kustodian Tahunan	: Maks 0.20%
		Biaya Pembelian	: Maks 2.00%
		Harga (NAB/Unit)	: Rp1,038.46
		Biaya Penjualan Kembali	: Maks 2.00% bila ≤ 1 Thn 0.00% bila > 1 Thn

DISCLAIMER

INVESTASI MELALUI REKSA DANA MENGANDUNG RISIKO, CALON PEMODAL WAJIB MEMBACA DAN MEMAHAMI PROSPEKTUS SEBELUM MEMUTUSKAN UNTUK BERINVESTASI MELALUI REKSA DANA. KINERJA MASA LALU TIDAK MENCERMINKAN KINERJA MASA DATANG.

Dokumen ini dibuat hanya untuk memberikan informasi dan bukan merupakan suatu bentuk penawaran untuk membeli atau permintaan untuk menjual maupun dasar yang dapat dijadikan pedoman sehubungan dengan perjanjian atau komitmen apapun atau suatu nasihat investasi. Dokumen ini dibuat berdasarkan data, proyeksi, perkiraan, antisipasi dan hipotesa yang subjektif. Analisa dan kesimpulan dalam dokumen ini merupakan bentuk ungkapan suatu pendapat berdasarkan ketersediaan data dalam kurun waktu tertentu. Dengan alasan subjektifitas ini, kami menekankan bahwa pergerakan dari variabel dan nilai ekonomi pasar keuangan bisa berubah secara drastis dari indikasi (proyeksi, perkiraan, antisipasi dan hipotesa) yang disampaikan dalam dokumen ini. Disamping itu, secara umum informasi yang diberikan dalam dokumen ini bersifat subjektif. Pendapat yang dikemukakan dalam dokumen dapat berubah sewaktu-waktu tanpa pemberitahuan terlebih dahulu dan PT AXA Asset Management Indonesia dapat namun tidak berkewajiban untuk mengubah atau memperbaharui dokumen ini. Seluruh informasi dalam dokumen ini dibuat berdasarkan data publik yang dikeluarkan oleh biro resmi untuk statistik ekonomi dan pasar. PT AXA Asset Management Indonesia terlepas dari segala kewajiban yang berhubungan dengan keputusan yang didasarkan pada dokumen ini. Disamping itu, dengan dasar subjektifitas dari analisa dan pendapat ini, data, proyeksi, perkiraan, antisipasi, hipotesa dan atau pendapat tidak harus digunakan atau diikuti oleh Tim Manajemen maupun afiliasi PT AXA Asset Management Indonesia yang bertindak atas dasar pendapat sendiri dan bertindak sebagai bagian yang independen dalam Perusahaan. Dengan menerima informasi ini, penerima dokumen setuju menggunakan informasi ini hanya untuk melihat potensi dalam strategi yang ada didalamnya dan bukan untuk tujuan lain serta tidak akan mengungkapkan informasi apapun ke pihak manapun. Dilarang melakukan segala bentuk produksi ulang atas informasi ini, baik itu seluruhnya atau sebagian kecuali telah mendapat persetujuan dari PT AXA Asset Management Indonesia.

PT AXA Asset Management Indonesia adalah perusahaan Manajer Investasi dengan izin Bapepam & LK No. Kep-20/PM-MI/1992 tanggal 10 Juli 1992.

PT AXA Asset Management Indonesia adalah bagian dari AXA Group yang berkedudukan di Perancis, Paris. Informasi selengkapnya mengenai AXA Group dapat ditemukan di www.axa.com

Untuk informasi lebih lanjut, mohon hubungi:

PT AXA Asset Management Indonesia
 AXA Tower, 17th floor – Kuningan City
 Jl. Prof Dr Satrio no. 18 Jakarta 12940
 T +6221 30058800 F +6221 30058811
 W : www.axa-assetmanagement.co.id