

# Fund Fact Sheet | 31 Agustus 2023

## REKSA DANA STAR BALANCED



Campuran

### INFORMASI TERKAIT

Tanggal Efektif RD	02-Mar-2005
No. Surat Pernyataan Efektif	S-452/PM/2005
Tanggal Peluncuran	10-Aug-2009
Mata Uang RD	RUPIAH
Harga Unit (NAB/Unit)	Rp 3,922.4942
Total Nilai Aktiva Bersih	Rp 62,098,753,233.57
Minimum Investasi Awal	Rp 200,000.00
Minimum Investasi Berikutnya	Rp 100,000.00
Jumlah Unit Yang Ditawarkan	500,000,000.00 UP
Periode Penilaian	Harian
Biaya Pembelian	Maksimum 1 %
Biaya Penjualan Kembali	Maksimum 1.5 %
Biaya Pengalihan	Maksimum 0 %
Biaya Manajemen Fee	Maksimum 1.5 % p.a.
Biaya Kustodian	Maksimum 0.25 % p.a.
Nama Bank Kustodian	PT. Bank CIMB Niaga Tbk
Kode ISIN	IDN000001500

### TENTANG PT STAR ASSET MANAGEMENT

PT Surya Timur Alam Raya Asset Management (STAR AM) adalah perusahaan manajer investasi terkemuka di Indonesia yang merupakan anak perusahaan dari PT Aldiracita Sekuritas Indonesia yang berdiri sejak 1990. STAR AM memiliki izin usaha sebagai Manajer Investasi dari otoritas Pasar Modal sesuai dengan surat keputusan Ketua BAPEPAM Nomor KEP-09/PM/MI/2004 tanggal 4 Oktober 2004. STAR AM didukung oleh professional yang berpengalaman di bidang investasi dan menawarkan beragam solusi investasi yang dikelola dengan proses investasi yang terstruktur dan konsisten.

### TUJUAN INVESTASI

Reksa Dana STAR Balanced bertujuan untuk mengupayakan tingkat pertumbuhan yang tinggi bagi modal investor dengan tingkat risiko yang terkendali untuk melindungi kepentingan investor.

### MANFAAT PRODUK REKSADANA

- Pengelolaan Profesional
- Diversifikasi
- Memudahkan Investasi
- Reinvestasi Optimal
- Kemudahan Penjualan Kembali

### KEBIJAKAN INVESTASI (%)

Efek Utang	1% - 79%
Efek Saham	1% - 79%
Pasar uang	1% - 79%

### KOMPOSISI PORTFOLIO (%)

Saham	51.46%
Obl Korp	27.46%
Deposito	20.45%
Kas/Setara Kas	0.63%

### FAKTOR RISIKO UTAMA

- Risiko Umum
- Risiko Peraturan
- Risiko Likuidasi
- Risiko Suku Bunga
- Risiko Pasar
- Risiko Likuiditas
- Risiko Berkurangnya NAB

### KLASIFIKASI RISIKO



#### Keterangan Risiko:

Reksa Dana STAR Balanced berinvestasi pada kombinasi efek ekuitas, efek bersifat Utang, instrumen pasar uang dan dikategorikan berisiko sedang-tinggi. Investor memiliki risiko atas likuiditas portofolio dan berkurangnya nilai investasi

### 10 EFEK TERBESAR\*:

DEPOSITO PT BANK JABAR BANTEN SYARIAH	5.31%
DEPOSITO PT BANK KB BUKOPIN SYARIAH	6.76%
OBL BKLJT I SAMPOERNA AGRO THP III THN 2022 SERI B	8.06%
OBL BKLJT II SINAR MAS MULTIFINANCE THP II THN 2021 SERI B	6.52%
OBL SUK MUD LONTAR POPYRUS PULP & PAPER INDUSTRY I THN 2018 SERI B	8.08%
SAHAM PT ASURANSI JIWA SINARMAS MSIG TBK	8.41%
SAHAM PT BANK SINAR MAS TBK	7.75%
SAHAM PT GOLDEN ENERGY MINES TBK	6.33%
SAHAM PT PURADELTA LESTARI TBK	5.64%
SAHAM PT PYRIDAM FARMA TBK	6.98%

\*urutan berdasarkan abjad

### KINERJA REKSA DANA

	YTD	1 Bulan	3 Bulan	6 Bulan	1 Tahun	3 Tahun	5 Tahun	Sejak Peluncuran
Reksa Dana	1.31%	0.92%	2.29%	-0.11%	-0.83%	8.06%	31.12%	109.73%
Tolak Ukur **	4.34%	0.20%	3.22%	3.62%	3.35%	28.82%	36.74%	230.25%
Kinerja Tertinggi	Sep-2010	8.13%	**Tolak Ukur Kinerja Reksa Dana 50% Indeks Harga Saham Gabungan dan 50% IBPA Composite Bond Index					
Kinerja Terendah	Aug-2011	-9.39%						

### KINERJA REKSA DANA SEJAK DILUNCURKAN

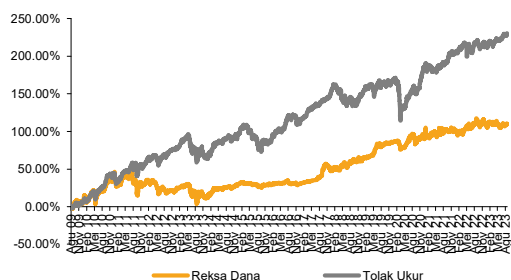

### KINERJA BULANAN DALAM 5 TAHUN TERAKHIR

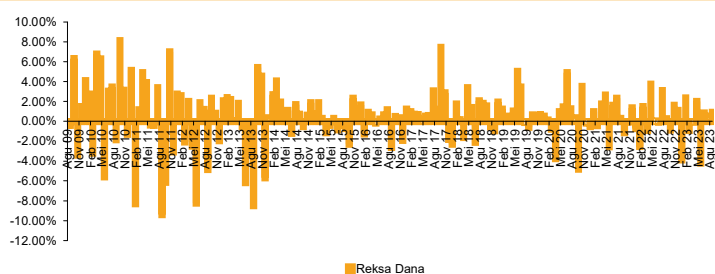

#### Profil Bank Kustodian:

PT. Bank CIMB Niaga Tbk merupakan Bank Kustodian swasta nasional pertama yang memperoleh persetujuan dari otoritas Pasar Modal berdasarkan Surat Keputusan Ketua Bapepam Nomor Kep-71/PM/1991 tanggal 22 Agustus 1991 sebagai Bank Kustodian di Pasar Modal.

#### Disclaimer:

Laporan ini disajikan oleh PT Surya Timur Alam Raya Asset Management (STAR AM) hanya untuk tujuan informasi dan tidak dpt digunakan atau dijadikan dasar sebagai penawaran untuk menjual atau membeli. Laporan ini dibuat berdasarkan keadaan yang telah terjadi dan telah disusun secara seksama oleh STAR AM meskipun demikian STAR AM tidak menjamin keakuratan atau kelengkapan dari laporan tersebut. STAR AM maupun officer atau karyawannya tidak bertanggung jawab apapun terhadap setiap kerugian yang langsung maupun tidak langsung sebagai akibat dari setiap penggunaan laporan ini. Kinerja masa lalu tidak mencerminkan kinerja masa mendatang. Calon pemodal wajib memahami risiko berinvestasi di Pasar Modal oleh sebab itu calon pemodal wajib membaca dan memahami isi Prospektus sebelum memutuskan untuk berinvestasi.

PT Surya Timur Alam Raya Asset Management

Menara Tekno Lt. 9 Jl. Fachrudin No. 19  
Jakarta Pusat 10250 | Tel: 021-39725678 / 021-39725679

STAR Asset Management info@star-am.com www.star-am.com

