

# GROW - 2 - PROSPER ROTASI STRATEGIS

NOVEMBER 2020

Reksa Dana Saham

TANGGAL EFEKTIF	: 30 September 2013
NO SRT PERNYATAAN EFEKTIF	: S-292/D.04/2013
TANGGAL PELUNCURAN	: 14 November 2013
MATA UANG RD	: RUPIAH
NAB / UNIT	: IDR 382.33*
TOTAL NILAI AKTIVA BERSIH	: 163,288,062,045.47
MIN INVESTASI AWAL	: IDR 100.000
JUMLAH UNIT DITAWARKAN	: 427,082,572.4678*
PERIODE PENILAIAN	: HARIAN
BIAYA PEMBELIAN	: Max 3,0%
BIAYA PENJUALAN	: Max 2.5%
BIAYA PENGALIHAN	: Max 1,0%
BIAYA MANAJEMEN	: Max 3,0%
BIAYA KUSTODIAN	: Max 0.25% p.a
BANK KUSTODIAN	: Bank DBS
KODE ISIN	: 0088195
RISIKO RISIKO UTAMA	: RISIKO WANPRES TASI ; LIKUIDITAS ; PEMBUBARAN & LIKUIDASI ; PERU BAHAN POLITIK, EKONOMI & PERPAJAKAN ; RISIKO TRANSAKSI SISTEM ELEKTRO NIK

## MANAJER INVESTASI

PT. CORFINA CAPITAL adalah Manajer Investasi GROW -2-PROSPER ROTASI STRATEGIS. Didirikan berdasarkan akta NO 109 tanggal 25 April 2002 , dihadapan MISAHARDI WILAMARTA,S.H., notaris di Jakarta, di sahkan Menteri Kehakiman Dan Hak Asasi Manusia Republik Indonesia berdasarkan surat keputusan NO C-14828 HT.01.01.TH 2002 tanggal 8 Agustus 2002 dan di umumkan dalam tambahan NO 12692,berita negara Republik Indonesia NO 83 tanggal 15 Oktober 2002 .Memperoleh ijin perusahaan efek sebagai manajer investasi dari otoritas pasar modal berdasarkan surat keputusan Ketua BAPEPAM & LK NOMOR KEP-03/PM/MI/2003 Tanggal 27 Maret 2003.

## TUJUAN INVESTASI

Reksadana GROW - 2 - PROSPER ROTASI STRATEGIS bertujuan untuk mendapatkan tingkat pertumbuhan dana yang optimum dengan tetap mempertahankan nilai modal dalam jangka menengah dan Panjang melalui penempatan dana pada efek bersifat ekuitas dan pasar uang. Proses pemilihan sector industri berdasarkan analisis perkembangan makro ekonomi baik domestic atau global.

## KEBIJAKAN INVESTASI

- 80% - 100% dari NAB pada Efek Ekuitas
- 0% - 20% dari NAB pada instrumen pasar uang yang jatuh temponya kurang dari 1 tahun dan atau deposito.

## 10 KEPEMILIKAN EFEK TERBESAR DALAM PORTOFOLIO REKSADANA

- |         |         |          |
|---------|---------|----------|
| 1) BTEL | 5. MYRX | 9. LCGP  |
| 2) MTFN | 6. BJBR | 10. SMBR |
| 3) PPRO | 7. IIKP |          |
| 4) ELTY | 8. NIKL |          |

## % PORTOFOLIO REKSADANA

SAHAM : 99.33 OBLIGASI : 0% PASAR UANG : 0%

## KLASIFIKASI RISIKO



Reksadana GROW - 2 - PROSPER ROTASI STRATEGIS menginvestasikan dananya ke dalam berbagai macam efek yang terdiri dari ekuitas dan instrument pasar uang. Memiliki resiko tinggi

Performance	1 bulan	3 bulan	6 bulan	1 Tahun	YTD	Sejak Ditawarkan
Grow 2 Prosper Rotasi Strategis	11.60%	10.34%	19.74%	-7.05%	0.25%	-61.77%
IHSG	9.44%	7.14%	18.07%	-6.64%	-10.91%	28.51%

Kinerja Bulanan Tertinggi	NOV 2020	11.60%
Kinerja Bulanan Terendah	Nov 2019	-17,96%

**KETERANGAN :** penurunan kinerja di sebab kan kondisi market yang sedang bearish

## KINERJA REKSADANA SEJAK DILUNCURKAN

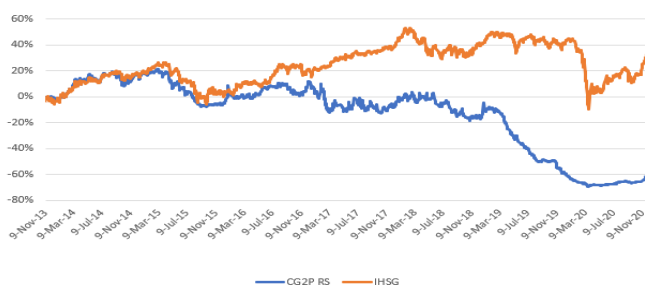

## KINERJA BULANAN DALAM 5 TAHUN TERAKHIR

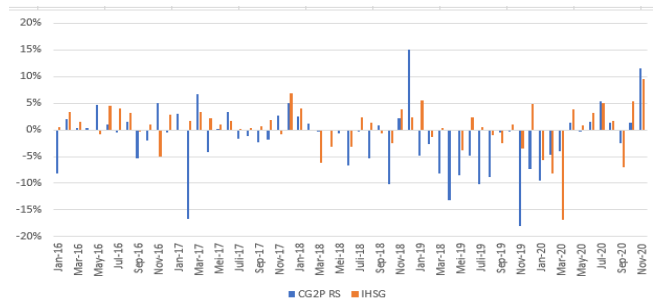

## PROFIL BANK KUSTODIAN

PT. Bank DBS Indonesia ( DBSI ) mengajukan ijin pembukaan usaha dan operasional Kustodian ke BAPEPAM & LK dengan keputusan nomer KEP-02/BL/Kstd/2006 . Selain itu PT Bank DBS Indonesia telah mendapatkan sertifikasi kesesuaian Syariah untuk jasa layanan custodian dari Dewan Syariah Nasional - Majelis Ulama Indonesia berdasarkan surat keputusan No. 001.32.03/DSN-MUI/III/2014 tanggal 21 Maret 2014. Dalam rangka mendukung peningkatan layanan nasabah DBSI mengimplementasikan layanan Fund Administration bagi perusahaan Manajer Investasi yang menerbitkan produk Reksa Dana.

### PT Corfina Capital

Gedung Indosurya Plaza Lt.3A-Thamrin Nine  
Jl.MH.Thamrin No.8-9 Jakarta Pusat 10230  
Phone : (021) 2938 8500  
E-mail : cs.online@corfina.com  
Website : www.corfina.id

Surat atau bukti konfirmasi pembelian Reksa Dana, penjualan kembali Reksa Dana dan pengalihan Reksa Dana merupakan bukti hukum yang sah atas kepemilikan Reksa Dana yang di terbitkan dan dikirimkan oleh Bank Kustodian. Dalam hal ini telah terdapat fasilitas acuan kepemilikan sekuritas ( ASKES ). Pemegang unit penyertaan dapat melihat kepemilikan Reksa Dana melalui <https://askes.ksei.co.id>.

## DISCLAIMER

Investasi melalui reksa dana mengandung risiko. Calon pemodal wajib membaca dan memahami prospektus sebelum memutuskan untuk berinvestasi melalui reksa dana. Kinerja masa lalu tidak mencerminkan kinerja masa datang. Reksa dana bukan merupakan produk perbankan dan reksa dana tidak dijamin oleh pihak manapun. PT Corfina Capital terdaftar dan diawasi oleh Otoritas Jasa Keuangan, dan setiap penawaran produk dilakukan oleh petugas yang telah terdaftar dan diawasi oleh Otoritas Jasa Keuangan.